ACHTERDIEK´s
>ANKERPLATZ<

Urlaub im Doppelzimmer
- AUCH MIT HUND -
inklusive dem Komfort im Hotel Achterdiek

2024

ACHTERDIEK´s
>ANKERPLATZ<

Achterdiek‘s Ankerplatz

Gleich gegenüber des Hotels liegt „Achterdiek‘s Ankerplatz“. Auf drei Etagen wohnen Sie in geräumigen und komfortablen Doppelzimmern, ausgestattet mit gemütlichem Schlaf- und Wohnbereich, Flachbild-TV, Safe, Telefon, Minibar, Bädern mit Dusche und WC und allem Service, den Sie von uns kennen.

Buchbar für zwei Personen mit unserer Verwöhnpension oder Übernachtung mit Frühstück. Der Weg über die Straße zum Restaurant, der Bar und in die Bade- und Saunalandschaft beträgt gerade einmal 35 Meter.

Die Doppelzimmer im Erdgeschoß vermieten wir auch MIT HUND. In diesen Zimmern gibt es zusätzlich zur Grundausstattung einen bequemen Hundeplatz und wenn Sie möchten, halten wir auch Futter für Ihren Vierbeiner bereit. Für Ihre vierbeinigen Begleiter berechnen wir 10 Euro pro Nacht.

Alle Inklusivleistungen des Hotel Achterdiek stehen den Gästen von „Achterdiek‘s Ankerplatz“ selbstverständlich zur Verfügung. In der Zwischen- und Hauptsaison ist donnerstags gastronomischer Ruhetag. Wir servieren das Frühstück und bieten einen Getränkeservice mit kleiner Getränkekarte zwischen 17 und 22 Uhr.

Wir bitten um Verständnis, dass Hunde im Hotel Achterdiek keinen Zutritt haben.

Ankerplatz 1

Das Doppelzimmer „Ankerplatz 1“ befindet sich im Erdgeschoss. Es ist zur Süd-Westseite gelegen, ca. 35m² groß und komfortabel ausgestattet mit Schlaf- Wohnbereich mit Doppelbett und gemütlicher Sitzecke, Flachbild-TV, Safe, Minibar, Bad mit Dusche und WC und lauschigem Hundeplatz für Ihren Vierbeiner. Ein flauschiger Bademantel und Frotteeschuhe liegen für Ihre Ferienzeit bereit.

Preise pro Zimmer / Nacht 2024

Saison	Nebensaison	Zwischensaison	Hauptsaison
1 Pers. ÜF	141,- €	171,- €	221,- €
2 Pers. ÜF	207,- €	237,- €	282,- €

Für Ihre vierbeinigen Begleiter berechnen wir 10,00 € pro Nacht. Es besteht die Möglichkeit der Aufbettung der Schlafcouch für eine 3. Person - Preis auf Anfrage. Saisonzeiten siehe www.ankerplatz-juist.de

Zusätzlich buchbare Leistungen: TÄGLICH DANZERS VERWÖHNPENSION (zum Preis von 53,50 € pro Person und Nacht) Für Kinder wird der Verzehr im Restaurant am Nachmittag und Abend nach Aufwand berechnet. In der Zwischen- und Hauptsaison ist donnerstags gastronomischer Ruhetag. Wir servieren das Frühstück und bieten einen Getränkeservice mit kleiner Getränkekarte zwischen 17 und 22 Uhr.

Ankerplatz 2

Das Doppelzimmer „Ankerplatz 2“ befindet sich im Erdgeschoss. Es ist zur Nord-Westseite mit separatem Eingang gelegen, ca. 25m² groß und komfortabel ausgestattet mit Wohnbereich mit gemütlicher Sitzecke, Schlafzimmer mit Doppelbett, Flachbild-TV, Safe, Minibar, Bad mit Dusche und WC und lauschigem Hundeplatz für Ihren Vierbeiner. Ein flauschiger Bademantel und Frotteeschuhe liegen für Ihre Ferienzeit bereit.

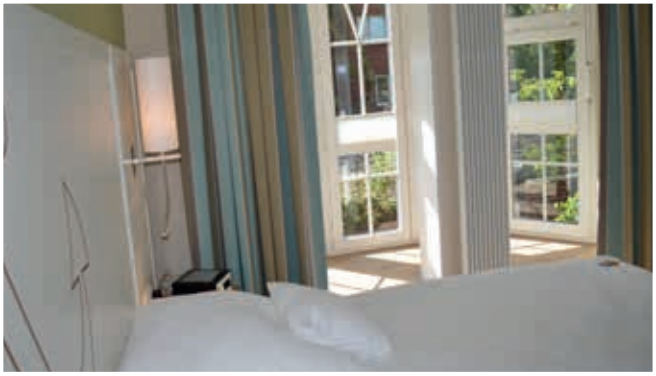

Preise pro Zimmer / Nacht 2024

Saison	Nebensaison	Zwischensaison	Hauptsaison
1 Pers. ÜF	126,- €	156,- €	211,- €
2 Pers. ÜF	192,- €	222,- €	272,- €

Für Ihre vierbeinigen Begleiter berechnen wir 10,00 € pro Nacht. Saisonzeiten siehe www.ankerplatz-juist.de

Zusätzlich buchbare Leistungen: TÄGLICH DANZERS VERWÖHNPENSION (zum Preis von 53,50 € pro Person und Nacht) Für Kinder wird der Verzehr im Restaurant am Nachmittag und Abend nach Aufwand berechnet. In der Zwischen- und Hauptsaison ist donnerstags gastronomischer Ruhetag. Wir servieren das Frühstück und bieten einen Getränkeservice mit kleiner Getränkekarte zwischen 17 und 22 Uhr.

Ankerplatz 3

Das Doppelzimmer „Ankerplatz 3“ befindet sich im Erdgeschoss. Es ist zur Nord-Ostseite mit separatem Eingang und kleinem Garten zur Südseite gelegen, ca. 26m² groß und komfortabel ausgestattet mit Schlaf-Wohnbereich mit Doppelbett und gemütlicher Sitzecke, Flachbild-TV, Safe, Minibar, Bad mit Dusche und WC und lauschigem Hundeplatz für Ihren Vierbeiner. Ein flauschiger Bademantel und Frotteeschuhe liegen für Ihre Ferienzeit bereit.

Preise pro Zimmer / Nacht 2024

Saison	Nebensaison	Zwischensaison	Hauptsaison
1 Pers. ÜF	126,- €	156,- €	211,- €
2 Pers. ÜF	192,- €	222,- €	272,- €

Für Ihre vierbeinigen Begleiter berechnen wir 10,00 € pro Nacht. Saisonzeiten siehe www.ankerplatz-juist.de

Zusätzlich buchbare Leistungen: TÄGLICH DANZERS VERWÖHNPENSION (zum Preis von 53,50 € pro Person und Nacht) Für Kinder wird der Verzehr im Restaurant am Nachmittag und Abend nach Aufwand berechnet. In der Zwischen- und Hauptsaison ist donnerstags gastronomischer Ruhetag. Wir servieren das Frühstück und bieten einen Getränkeservice mit kleiner Getränkekarte zwischen 17 und 22 Uhr.

Ankerplatz 4

Das Doppelzimmer „Ankerplatz 4“ befindet sich im Erdgeschoss. Es ist zur Süd-Ostseite gelegen, ca. 30m² groß und komfortabel ausgestattet mit Schlaf- Wohnbereich mit Doppelbett und gemütlicher Sitzecke, Flachbild-TV, Safe, Minibar, Bad mit Dusche und WC und lauschigem Hundeplatz für Ihren Vierbeiner. Ein flauschiger Bademantel und Frotteeschuhe liegen für Ihre Ferienzeit bereit.

Preise pro Zimmer / Nacht 2024

Saison	Nebensaison	Zwischensaison	Hauptsaison
1 Pers. ÜF	126,- €	156,- €	211,- €
2 Pers. ÜF	192,- €	222,- €	272,- €

Für Ihre vierbeinigen Begleiter berechnen wir 10,00 € pro Nacht. Es besteht die Möglichkeit der Aufbettung der Schlafcouch für eine 3. Person - Preis auf Anfrage. Saisonzeiten siehe www.ankerplatz-juist.de

Zusätzlich buchbare Leistungen: TÄGLICH DANZERS VERWÖHNPENSION (zum Preis von 53,50 € pro Person und Nacht) Für Kinder wird der Verzehr im Restaurant am Nachmittag und Abend nach Aufwand berechnet. In der Zwischen- und Hauptsaison ist donnerstags gastronomischer Ruhetag. Wir servieren das Frühstück und bieten einen Getränkeservice mit kleiner Getränkekarte zwischen 17 und 22 Uhr.

Ankerplatz 5

Das Doppelzimmer „Ankerplatz 5“ befindet sich in der 1. Etage. Es ist zur Süd-Westseite gelegen, ca. 25m² groß und komfortabel ausgestattet mit Schlaf- Wohnbereich mit Doppelbett und gemütlicher Sitzecke, Flachbild-TV, Safe, Minibar, Bad mit Dusche und WC. Ein flauschiger Bademantel und Frotteeschuhe liegen für Ihre Ferienzeit bereit.

Preise pro Zimmer / Nacht 2024

Saison	Nebensaison	Zwischensaison	Hauptsaison
1 Pers. ÜF	126,- €	156,- €	211,- €
2 Pers. ÜF	192,- €	222,- €	272,- €

Saisonzeiten siehe www.ankerplatz-juist.de

Zusätzlich buchbare Leistungen: TÄGLICH DANZERS VERWÖHNPENSION (zum Preis von 53,50 €pro Person und Nacht) Für Kinder wird der Verzehr im Restaurant am Nachmittag und Abend nach Aufwand berechnet. In der Zwischen- und Hauptsaison ist donnerstags gastronomischer Ruhetag. Wir servieren das Frühstück und bieten einen Getränkeservice mit kleiner Getränkekarte zwischen 17 und 22 Uhr.

Ankerplatz 6

Das Doppelzimmer „Ankerplatz 6“ befindet sich in der 1. Etage. Es ist zur Nord-Westseite gelegen, ca. 30m² groß und komfortabel ausgestattet mit Schlaf- Wohnbereich mit Doppelbett und gemütlicher Sitzecke, Flachbild-TV, Safe, Minibar und Bad mit Dusche und WC. Ein flauschiger Bademantel und Frotteeschuhe liegen für Ihre Ferienzeit bereit.

Preise pro Zimmer / Nacht 2024

Saison	Nebensaison	Zwischensaison	Hauptsaison
1 Pers. ÜF	126,- €	156,- €	211,- €
2 Pers. ÜF	192,- €	222,- €	272,- €

Saisonzeiten siehe www.ankerplatz-juist.de

Zusätzlich buchbare Leistungen: TÄGLICH DANZERS VERWÖHNPENSION (zum Preis von 53,50 € pro Person und Nacht) Für Kinder wird der Verzehr im Restaurant am Nachmittag und Abend nach Aufwand berechnet. In der Zwischen- und Hauptsaison ist donnerstags gastronomischer Ruhetag. Wir servieren das Frühstück und bieten einen Getränkeservice mit kleiner Getränkekarte zwischen 17 und 22 Uhr.

Ankerplatz 7

Das Doppelzimmer „Ankerplatz 7“ befindet sich in der 1. Etage. Es ist zur Süd-Ostseite gelegen, ca. 30m² groß und komfortabel ausgestattet mit Schlaf- Wohnbereich mit Doppelbett und gemütlicher Sitzecke, Flachbild-TV, Safe, Minibar und Bad mit Dusche und WC und lauschigem Hundeplatz für Ihren Vierbeiner. Ein flauschiger Bademantel und Frotteeschuhe liegen für Ihre Ferienzeit bereit.

Preise pro Zimmer / Nacht 2024

Saison	Nebensaison	Zwischensaison	Hauptsaison
1 Pers. ÜF	126,- €	156,- €	211,- €
2 Pers. ÜF	192,- €	222,- €	272,- €

Für Ihre vierbeinigen Begleiter berechnen wir € 10,00 pro Nacht. Saisonzeiten siehe www.ankerplatz-juist.de

Zusätzlich buchbare Leistungen: TÄGLICH DANZERS VERWÖHNPENSION (zum Preis von 53,50 € pro Person und Nacht) Für Kinder wird der Verzehr im Restaurant am Nachmittag und Abend nach Aufwand berechnet. In der Zwischen- und Hauptsaison ist donnerstags gastronomischer Ruhetag. Wir servieren das Frühstück und bieten einen Getränkeservice mit kleiner Getränkekarte zwischen 17 und 22 Uhr.

Ankerplatz 8

Das Doppelzimmer „Ankerplatz 8“ befindet sich in der 2. Etage. Es ist zur Süd-Westseite gelegen, ca. 50m² groß und komfortabel ausgestattet mit Wohnbereich mit gemütlicher Sitzecke, separatem Schlafzimmer mit Doppelbett, Flachbild-TV, Safe, Minibar und Bad mit Dusche, freistehender Badewanne und WC. Ein flauschiger Bademantel und Frotteeschuhe liegen für Ihre Ferienzeit bereit.

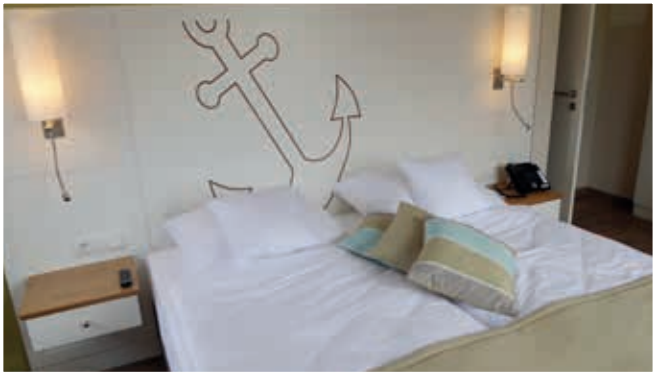

Preise pro Zimmer / Nacht 2024

Saison	Nebensaison	Zwischensaison	Hauptsaison
2 Pers. ÜF	222,- €	252,- €	297,- €

Es besteht die Möglichkeit der Aufbettung der Schlafcouch für eine 3. Person - Preis auf Anfrage. Saisonzeiten siehe www.ankerplatz-juist.de

Zusätzlich buchbare Leistungen: TÄGLICH DANZERS VERWÖHNPENSION (zum Preis von 53,50 € pro Person und Nacht) Für Kinder wird der Verzehr im Restaurant am Nachmittag und Abend nach Aufwand berechnet. In der Zwischen- und Hauptsaison ist donnerstags gastronomischer Ruhetag. Wir servieren das Frühstück und bieten einen Getränkeservice mit kleiner Getränkekarte zwischen 17 und 22 Uhr.

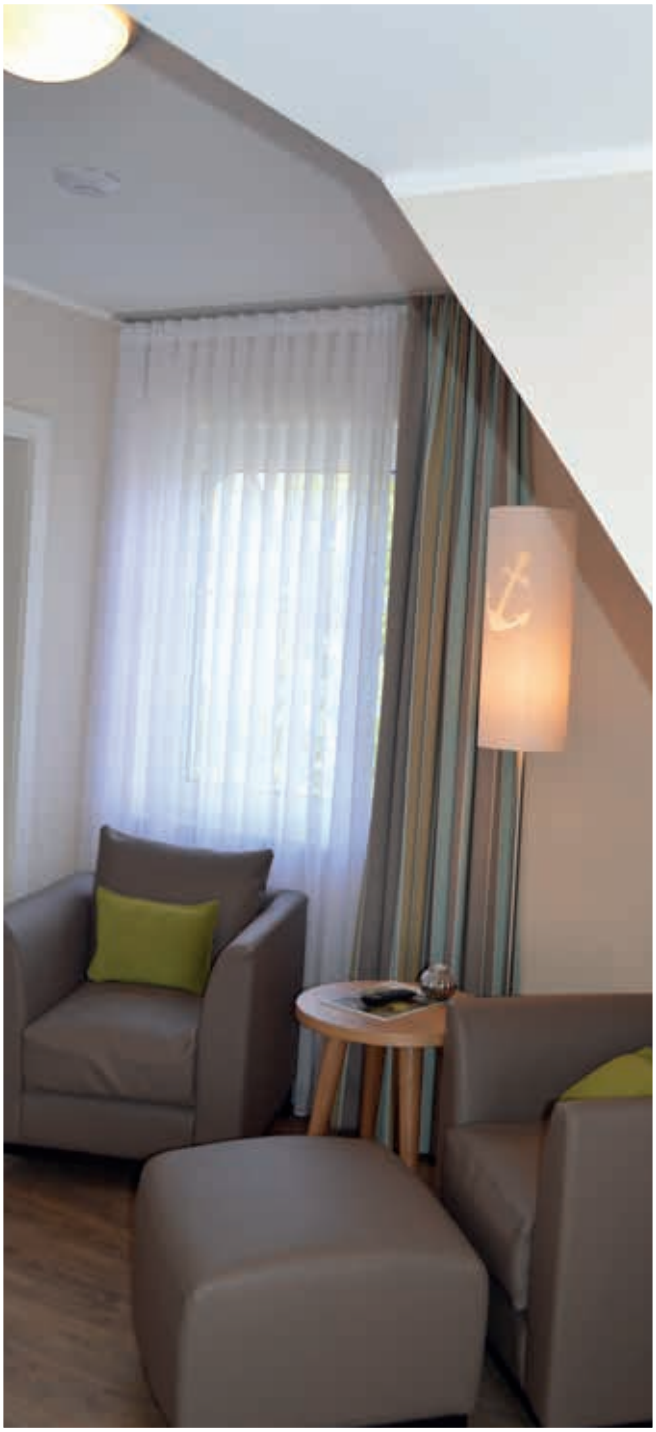

Ankerplatz 9

Das Doppelzimmer „Ankerplatz 9“ befindet sich in der 2. Etage. Es ist zur Süd-Ostseite gelegen, ca. 25m² groß und komfortabel ausgestattet mit Schlaf- Wohnbereich mit Doppelbett und gemütlicher Sitzecke, Flachbild-TV, Safe, Minibar und Bad mit Dusche und WC. Ein flauschiger Bademantel und Frotteeschuhe liegen für Ihre Ferienzeit bereit.

Preise pro Zimmer / Nacht 2024

Saison	Nebensaison	Zwischensaison	Hauptsaison
1 Pers. ÜF	126,- €	156,- €	211,- €
2 Pers. ÜF	192,- €	222,- €	272,- €

Saisonzeiten siehe www.ankerplatz-juist.de

Zusätzlich buchbare Leistungen: TÄGLICH DANZERS VERWÖHNPENSION (zum Preis von 53,50 € pro Person und Nacht) Für Kinder wird der Verzehr im Restaurant am Nachmittag und Abend nach Aufwand berechnet. In der Zwischen- und Hauptsaison ist donnerstags gastronomischer Ruhetag. Wir servieren das Frühstück und bieten einen Getränkeservice mit kleiner Getränkekarte zwischen 17 und 22 Uhr.

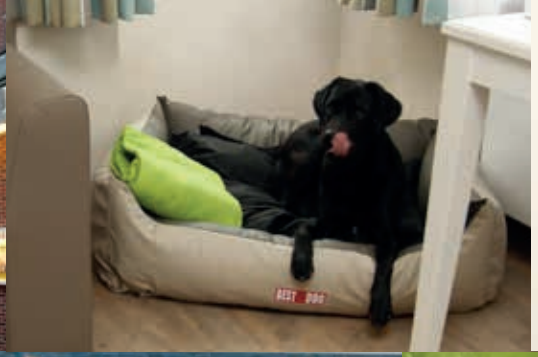

www.ankerplatz-juist.de

Romantik Hotel Achterdiek

Hotel Achterdiek GmbH · Wilhelmstraße 36 · 26571 Juist

Tel. 04935 804 - 0 · Telefax 04935 1754 · info@hotel-achterdiek.de

ROMANTIK

HOTEL & RESTAURANT